HOME DIVISIONE DI CHIMICA FISICA

Direttivo | [1]Sedi | [2]Documenti | [3]Storia | [4]Gruppi Collegati | [5]La divisione in Europa | [6] Congressi Divisionali | [7]Scuole [8]

Medaglia Bonino [9]| [10]Distinguished Physical Chemistry Awards | [11]Young Physico-Chemist Award | [12] Premio Semerano | [13]Premio Senatore [14]

Benvenuti nelle pagine della Divisione di Chimica Fisica. E' uno strumento al servizio della nostra comunità, per scambiarci informazioni, opinioni e segnalare opportunità.

IN EVIDENZA

Società Chimica Italiana – Divisione di Chimica Fisica

CDCF50 – CONGRESS OF THE PHYSICAL CHEMISTRY DIVISION 2025 & 5th ECPC – EUROPEAN CONFERENCE ON PHYSICAL CHEMISTRY 2025

EuChemS – European Chemical Society – Division of Physical Chemistry

JOINT 50th CONGRESS OF THE PHYSICAL CHEMISTRY DIVISION OF THE *SOCIETÀ CHIMICA ITALIANA* and 5th EUROPEAN CONFERENCE ON PHYSICAL CHEMISTRY

29th June – 03rd July 2025
Aula Magna "Fratelli Pontecorvo"
Polo Fibonacci - Largo B. Pontecorvo, 3
Pisa, Italy

Join us! Learn more and register: click here Website or

Scan me!

Chairs

GEPPI Marco – University of Pisa (Italy); **SUZER** Sefik – Bilkent University (Turkey)

Scientific Committee

VENANZI Mariano – University of Roma Tor Vergata (Italy); **MARLETTA** Giovanni – CSGI at University of Catania (Italy); **CHOUA** Sylvie – Université de Strasbourg (France); **CURRI** Maria Lucia – University of Bari (Italy); **DIETZEK** Benjamin – University of Jena (Germany); **GEPPI** Marco – University of Pisa (Italy); **GIANNAKOUDAKIS** Dimitrios – Aristotle University of Thessaloniki (Greece); **KAUTEK** Wolfgang – University of Vienna (Austria); **LÁNG** Győző G. – Eötvös Loránd University, Budapest (Hungary); **LATTERINI** Loredana – University of Perugia (Italy); **MARCHESE** Leonardo – University of Piemonte Orientale (Italy); **MASSARO** Arianna – University of Napoli (Italy); **MELANDRI** Sonia – University of Bologna (Italy); **MENEGHETTI** Moreno – University of Padova (Italy); **PETRACCONE** Luigi – University of Napoli (Italy); **RIDI** Francesca – University of Firenze (Italy); **RÜHL** Eckart – Freie Universität – Berlin (Germany); **SUZER** Sefik – Bilkent University (Turkey); **UGLIENGO** Piero – University of Torino (Italy)

Organizing Committee

University of Pisa (Italy)

BERNAZZANI Luca, **DELLA LATTA** Elisa, **DUCE** Celia, **GHELARDI** Arianna, **GIOVANELLI** Andrea, **GRANUCCI** Giovanni, **LIPPARINI** Filippo, **MARTINI** Francesca, **MENNUCCI** Benedetta, **NARDELLI** Francesca, **PEDRAZA GONZÁLEZ** Laura Milena, **PELOSI** Chiara, **PIZZIMENTI** Silvia, **PULIDORI** Elena, **SCARPERI** Andrea

ICCOM-CNR of Pisa (Italy)

BORSACCHI Silvia, **CALUCCI** Lucia, **CARIGNANI** Elisa, **PIERIGÈ** Michele, **PIZZANELLI** Silvia

Invited speakers

The Ohio State University

Max Planck Institute of Colloids and Interfaces, Postdam

University of Coimbra

Vilnius University

University of Torino

University of Aquila

CSGI – BRUKER – Automation Advanced Lab Solutions – E4 COMPUTER ENGINEERING – aethia open computing solutions

Sito web del congresso: https://cdcf50.dcci.unipi.it [15]

Si è conclusa con successo la Scuola organizzata congiuntamente dalle Divisioni di Chimica Fisica e di Elettrochimica dal titolo 'Spectroscopy and Elettrochemistry Summer School' (SPEC2024) al Lido di Jesolo nel Villaggio Marzotto, dal 15 al 20 settembre 2024. La Scuola ha visto la partecipazione di 65 studenti provenienti da istituzioni di ricerca italiane ed internazionali. 30 ore di lezione sono state sviluppate da 12 docenti provenienti da istituti di ricerca italiani e internazionali. Alessandro Facchin e Antonella Rosati sono stati premiati, tra gli studenti, per le presentazioni orali, mentre Margherita Cavallo e Daniela Motta per i migliori poster.

sito web: https://wwwdisc.chimica.unipd.it/spec_school [16]

Partecipanti alla scuola 'Spectroscopy and Elettrochemistry Summer School' (SPEC2024)

Durante il congresso SCI 2024 è stato assegnata la medaglia Bonino alla Professoressa Elena Selli, professore ordinario dell'Università di Milano, per la sua importante e continua attività scientifica nazionale e internazionale sulla cinetica dei processi fotoindotti, con modelli per la fotocatalisi su semiconduttori con applicazioni ambientali ed energetiche (foto sotto).

Il presidente della Divisione di Chimica Fisica, Prof. Moreno Meneghetti consegna la medaglia Bonino alla vincitrice prof.ssa Elena Selli

Nella stessa occasione è stato anche assegnato il premio Semerano per la miglior tesi di Dottorato alla Dr.ssa Noemi Gallucci dell'Università di Napoli Federico II (Foto sotto)

Il presidente della Divisione di Chimica Fisica, Prof. Moreno Meneghetti consegna il premio Semerano alla Dr. Noemi Gallucci

È stata aggiornata la pagina " Schegge Chimico Fisiche" che contiene brevi cenni biografici di colleghi chimico fisici che hanno dato un contributo significativo allo sviluppo della nostra disciplina.(https://www.soc.chim.it/it/divisioni/fisica/schegge_chimico_fisiche [17])

E' stata creata una nuova pagina (https://www.soc.chim.it/it/divisioni/fisica/chimico_fisici_italia [18]) che raccoglie i nomi dei colleghi chimico fisici presenti nei dipartimenti universitari e in altre istituzioni di ricerca

SPECTROSCOPY AND ELECTROCHEMISTRY SUMMER SCHOOL (SPEC 2024)

Jesolo Lido (Venezia), September 15-20 2024 [19]

sito web: https://wwwdisc.chimica.unipd.it/spec_school [20]

Nel sito della nostra divisione è adesso visibile una nuova pagina intitolata "Schegge Chimico Fisiche" (https://www.soc.chim.it/it/divisioni/fisica/schegge_chimico_fisiche [17]). In questa pagina farai la conoscenza di scienziati italiani che hanno aggiunto un tocco di innovazione alla chimica fisica italiana. Nei brevi medaglioni potrai seguire le loro storie scientifiche e potrai capire come hanno aiutato a costruire la nostra comunità scientifica. Scopri come la loro passione ha reso la scienza più interessante e avvincente!

Si è concluso con successo il Congresso Nazionale della nostra divisione tenutosi a Torino dal 4 al 7 settembre. Circa 200 partecipanti hanno approfondito i diversi aspetti di cui si occupa la nostra disciplina (qui sotto alcune foto dell'evento).

Partecipanti al Congresso di Chimica Fisica di Torino 2023

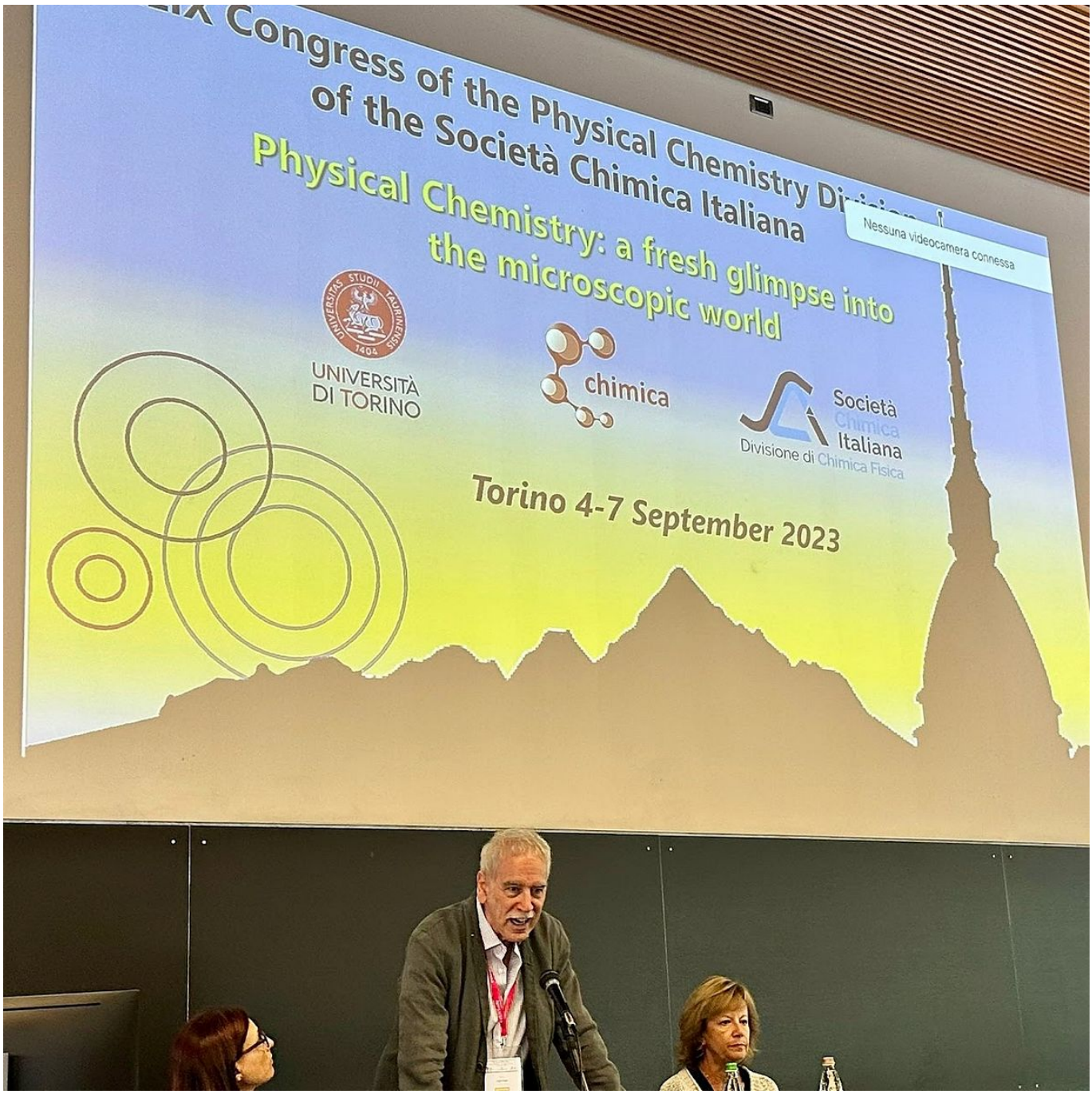

Il Prof. Piero Ugliengo (Chair) inaugura l'inizio dei lavori del Congresso.

Alcuni partecipanti durante una sessione dei lavori del Congresso nella Sala Darwin

XLIX Congress of the Physical Chemistry Division of the Società Chimica Italiana

Physical Chemistry: a fresh glimpse into the microscopic world

UNIVERSITÀ DI TORINO

chimica

Torino 4-7 September 2023

Società Chimica Italiana
Divisione di Chimica Fisica

Local Organizing Committee

P. Ugliengo – *Chair*
A. Damin
F. Bonino
S. Casassa
A. M. Ferrari
L. Maschio
G. Ricchiardi
V. Crocellà
S. Bordiga
B. Civalleri
E. Groppo
L. Mino
D. Scarano
M. Corno
G. Berlier
E. Borfecchia
A. Erba
G. Magnacca
S. Morandi
M. Signorile

Scientific Committee

M. Meneghetti - *Chair*
S. Brutti
M. Ferretti
G. Marletta
L. Petraccone
A. Polo
F. Ridi
M. L. Saladino
P. Ugliengo
F. Zerbetto

https://www.cdcf49.unito.it

Patronage

UNIVERSITÀ DI TORINO

Sponsors

aethia open computing solutions
ALFATEST strumentazione scientifica
Assing
Automation Advanced Lab Solutions
BRUKER
chimet
DISA MILANO
E4 COMPUTER ENGINEERING
Hellma
HIDEN ANALYTICAL
HIDEN ISOCHEMA
Mercer-instruments
micromeritics

Technical Secretariat

EVENTually

EVENTually Meetings&Events
Email info@eventuallyevents.it - Phone +39 327 3752740 - www.eventuallyevents.it

School of Physical Chemistry 2023

Frontiers in Materials Physical Chemistry:

Nanostructures and Nanomaterials

Verbania, June 19-23 2023 [22]

https://sites.google.com/view/physchemschool [23]

Si è conclusa con successo la scuola di Chimica Fisica 2023 dedicata ai nanomateriali e nanostrutture. Ricercatori di alto profilo internazionale hanno approfondito aspetti di sintesi, caratterizzazione avanzata e nuove applicazioni dei nanomateriali (qui sotto alcune foto dell'evento).

Sede della Scuola di Chimica Fisica 2023

Una sessione dei lavori della Scuola di Chimica Fisica 2023

Partecipanti alla Scuola di Chimica Fisica 2023

Source URL: https://www.soc.chim.it/en/divisioni/fisica/home

Links:
[1] https://www.soc.chim.it/divisioni/fisica/direttivo
[2] https://www.soc.chim.it/divisioni/fisica/responsabili
[3] https://www.soc.chim.it/divisioni/fisica/regolamento
[4] https://www.soc.chim.it/divisioni/fisica/storia
[5] https://www.soc.chim.it/divisioni/fisica/gruppicollegati
[6] https://www.soc.chim.it/divisioni/fisica/ladivisioneineuropa
[7] https://www.soc.chim.it/divisioni/fisica/attività_divisione_il_congresso_divisionale
[8] https://www.soc.chim.it/divisioni/fisica/attività_divisione_la_scuola_divisionale
[9] https://www.soc.chim.it/divisioni/fisica/bonino
[10] https://www.soc.chim.it/divisioni/fisica/nordio
[11] https://www.soc.chim.it/it/node/2761
[12] https://www.soc.chim.it/it/node/1746
[13] https://www.soc.chim.it/divisioni/fisica/semerano
[14] https://www.soc.chim.it/divisioni/fisica/senatore

[15] https://cdcf50.dcci.unipi.it
[16] https://wwwdisc.chimica.unipd.it/spec_school
[17] https://www.soc.chim.it/it/divisioni/fisica/schegge_chimico_fisiche
[18] https://www.soc.chim.it/it/divisioni/fisica/chimico_fisici_italia
[19] tel:15-20 2024
[20] https://wwwdisc.chimica.unipd.it/spec_school/
[21] https://www.cdcf49.unito.it
[22] tel:19-23 2023
[23] https://sites.google.com/view/physchemschool